



CUATROEME

B A J A



UN PROYECTO RECREATIVO GASTRONÓMICO CULTURAL



cuatroemebaja.com



UN PROYECTO RECREATIVO GASTRONÓMICO CULTURAL

En proyecto Cuatroeme Baja nos enfocamos en descubrir nuevas formas de hospitalidad sustentable, cocina mediterránea, arte y cultura vinícola local, preparando así el escenario perfecto para experiencias originales e inspiradoras. Lo más importante del proyecto es nuestra visión de un espacio sostenible y responsable que pueda ser un ejemplo de desarrollo experimental-cultural alrededor de México y el mundo.



CUATROEME

B A J A



PROYECTO MAESTRO

RESTAURANTE / CAVA BAR

GALERÍA / HOTEL BOUTIQUE

LAS CABAÑAS

ESPACIO RECREATIVO



CUATROEME BAJA GENERALIDADES

ESPACIOS DE RESTAURANTE Y CAVA BAR Envuelto en materiales al natural, dividido en 4 espacios. Primeramente se presenta una cava bar, con degustaciones y centro atractivo fungiendo como vestíbulo distribuidor de la edificación general, 3 espacios de comedor para el servicio del restaurante, uno con ambiente clásico y amplio, un privado en el segundo piso y con la mejor vista del conjunto. Finalmente un espacio con mayor presencia al contexto exterior.

GALERIA HOTEL-BOUTIQUE El acceso principal al complejo, ingresando a la galería-vestíbulo, un espacio en donde se presentarán obras de artistas de la zona y la cultura en general de La Baja California, este espacio se adhiere al Hotel Boutique el cual cuenta con 4 habitaciones y 1 suite, mezclándose al mismo tiempo con la accesibilidad tanto a los espacios de Restaurante Bar como al área recreativa.

CUATRO CABAÑAS Con un estilo contemporáneo, se denotan los materiales y estructuras a la vista para incorporarse al contexto inmediato. La accesibilidad a éstas será por medio de jardines temáticos y andadores naturales que permitan la interacción con la naturaleza intervenida por medios arquitectónicos.

ESPACIO DE RECREACIÓN El área recreativa comprende de alberca general para los usuarios, así como áreas esparcidas con jacuzzi y recorrido peatonal. La vegetación existente, en conjunto a los jardines temáticos y las sendas peatonales recrean un ambiente propio de nuestra región, complaciendo con texturas, austeridad y belleza natural.



HOTEL BOUTIQUE

Con estilo sólido y carácter propio, este espacio le invitará a relajarse en un ambiente cálido y moderno, servicio personalizado y diseño arquitectónico contemporáneo en completa armonía con el entorno natural de la región.



COCINA MED

Maridajes con vinos y cervezas de la región, una experiencia gastronómica en donde la comunidad creativa se pueda reunir, celebrar y dar forma a momentos significativos con una magnífica vista a la Bahía de Todos Santos.

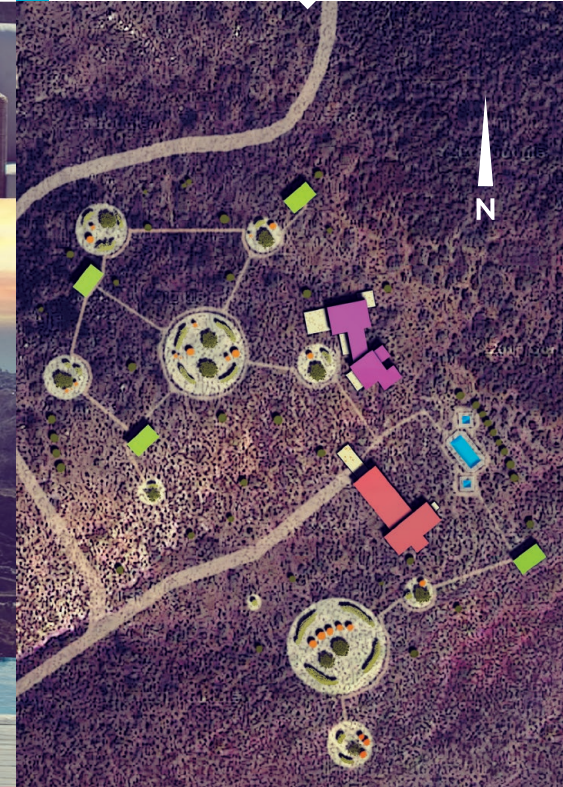

LOS JARDINES

Los Jardines de Cuatroeme Baja, una colección regional de cactus y plantas en armonía con el entorno. Al caminar por los jardines se podrá disfrutar de varias especies tales como: Opuntia, Ferocactus, Agaves, Cactus Columnar, Echinocereus entre otras.



LAS CABAÑAS

Calidez y comodidad en espacios modernos e inteligentes. Espacios diseñados para provocar una experiencia diferente en donde personas con ideas afines y creativas puedan relajarse y conectarse con uno mismo y la naturaleza.

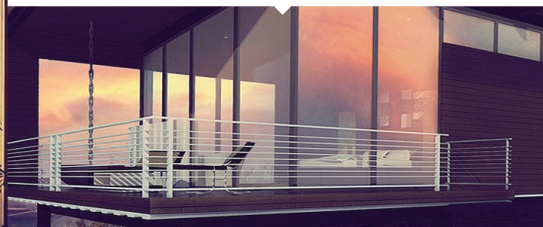

UBICACIÓN

Ubicado en la Parcela No. 86, Km 3.8 de la Carretera Libramiento Ensenada, Cuatroeme Baja ofrece una vista espectacular a la Bahía de Todos Santos y se encuentra en un punto estratégico entre la ciudad de Ensenada Baja California y La Ruta del Vino en el Valle de Guadalupe, a 1 hora de la frontera con E.U.A.

cuatroemebaja.com

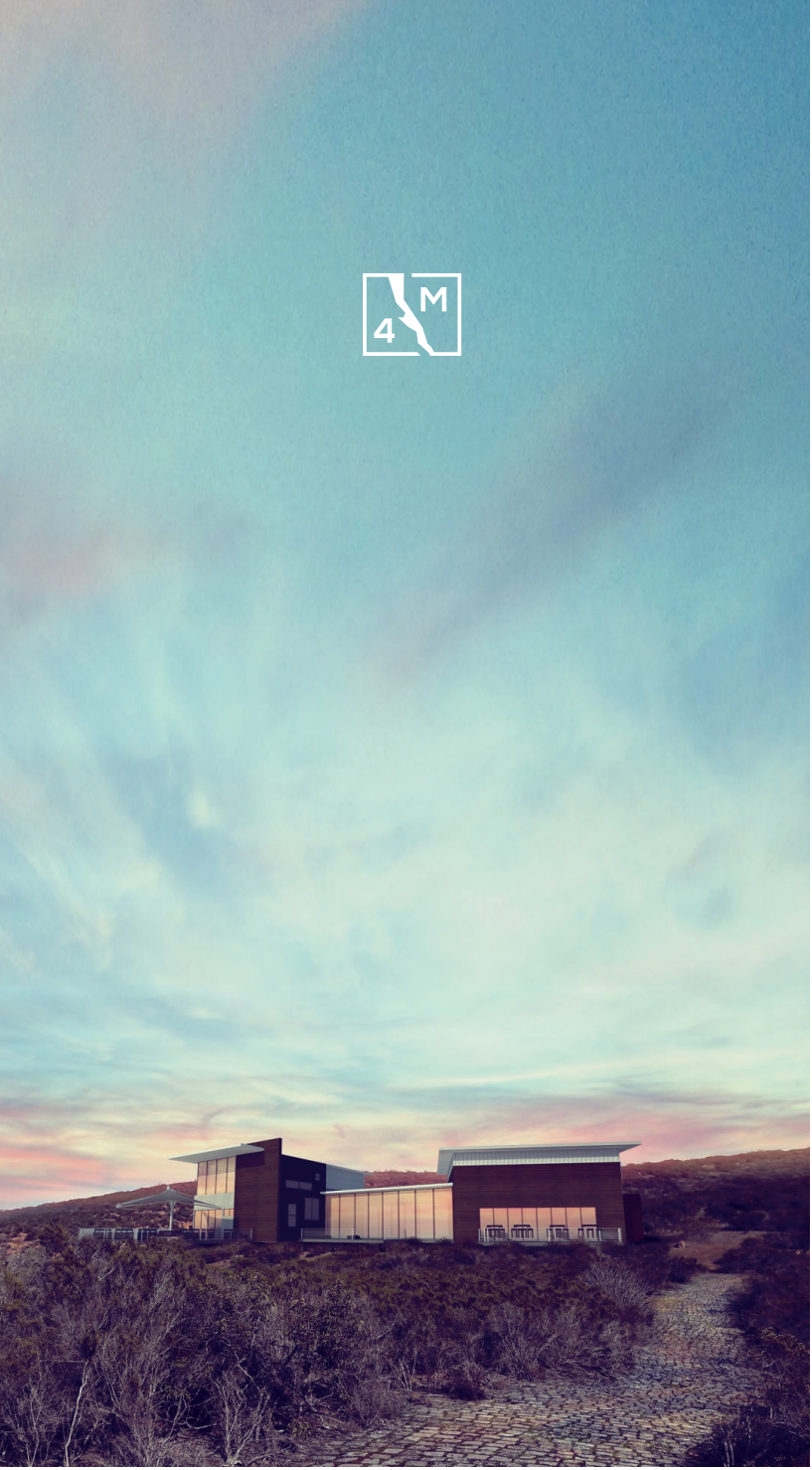

Parcela No. 86, Km 3.8
Carretera Libramiento Ensenada
El Sauzal, Baja California, CP 22760
info@cuatroembaja.com
cuatroembaja.com



CUATROEME
B A J A

